



# CHOCOLATADA SOLIDARIA

---

**PARA IMPULSAR LA INVESTIGACIÓN  
DEL CÁNCER INFANTIL**

---

**MEMORIA 9.<sup>a</sup> EDICIÓN / 2025-26**

A beneficio de: **SJD** Sant Joan de Déu  
Barcelona · Hospital

# Propósito

Detrás de cada taza de chocolate hay una historia. La de un niño o niña que ha tenido que enfrentarse al difícil diagnóstico de un cáncer.

**El cáncer infantil es una enfermedad diferente a la de los adultos:** es aleatoria, no se puede prevenir y requiere tratamientos específicos. Cada año se diagnostican más de 1.200 casos en España, lo que la convierte en una enfermedad minoritaria.

**Gracias a la investigación, hoy más del 80% de los niños superan la enfermedad.** Aun así, todavía hay casos sin tratamiento curativo y muchos niños y niñas sufrirán secuelas a largo plazo. Por ello, seguir investigando es imprescindible.

**El SJD Pediatric Cancer Center Barcelona, del Hospital Sant Joan de Déu Barcelona, único centro monográfico de cáncer infantil en España, impulsa esta investigación gracias, en gran parte, al apoyo de la sociedad y de iniciativas como la Chocolatada Solidaria.**



**Porque cada niño y cada niña merece un futuro libre de cáncer.**

# ¿Qué es la Chocolatada Solidaria?

Es una iniciativa que invita a escuelas, empresas y entidades a organizar un desayuno o merienda solidaria para **recaudar fondos para la investigación del cáncer infantil.**

El elemento central es una taza de chocolate, pero **lo más importante es el gesto solidario.** Así, cada organizador adapta la actividad a su entorno.

Muchos centros celebran la Chocolatada el 15 de febrero, coincidiendo con el Día Internacional del Cáncer Infantil, aunque **puede organizarse en cualquier momento del curso.**

Desde el Hospital Sant Joan de Déu Barcelona **se facilitan materiales de apoyo y decoración,** pero son las escuelas, empresas y entidades las que hacen posible cada chocolatada.



**Una acción sencilla, con un impacto real.**

# La fuerza de la comunidad

Este curso, cientos de centros educativos, empresas, entidades sociales y colectivos de todo tipo se han sumado a la iniciativa, organizando chocolatadas en todo el territorio. Desde escuelas e institutos hasta empresas, asociaciones y residencias de personas mayores, **todos han compartido un mismo objetivo: aportar su granito de arena a la investigación del cáncer infantil.**

Esta diversidad de participantes demuestra que la solidaridad no entiende de edades ni de entornos, y que, cuando la sociedad se une, se pueden lograr grandes avances.



**ESCUELAS**



**EMPRESAS**



**UNIVERSIDADES**



**RESIDENCIAS**



**VECINOS**



**FAMILIAS**

**Juntos hacemos que la investigación avance.**

# La Chocolatada solidaria en todo el territorio

En esta edición, 646 entidades se han sumado a la Chocolatada solidaria, demostrando la gran implicación de la sociedad para mejorar el futuro de los niños con cáncer.

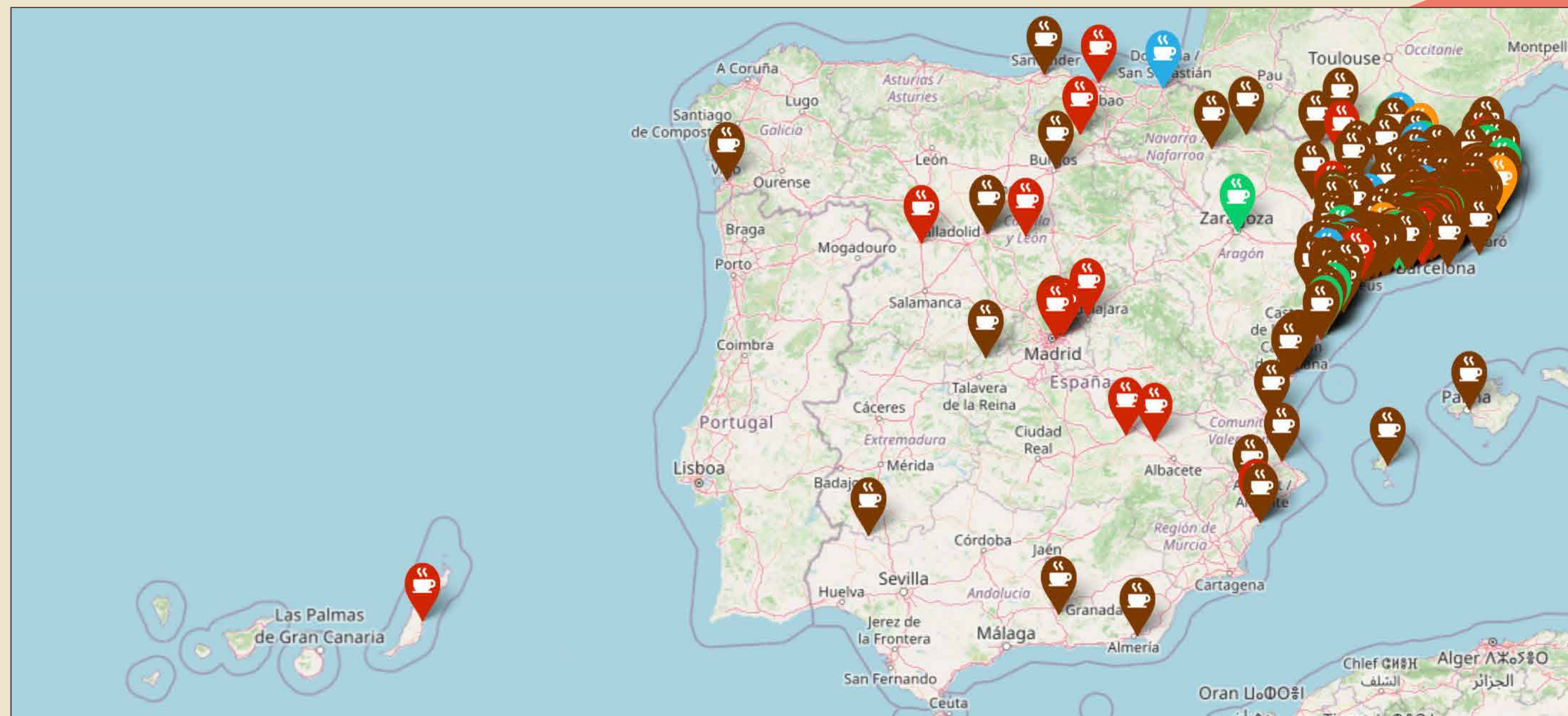

**Cuando sumamos esfuerzos, llegamos más lejos.**

# Resultados económicos

**321.400 €**  
**RECAUDADOS**

Destinados íntegramente a la  
investigación del cáncer infantil

**Cada aportación se transforma en esperanza.**

# Impacto de las donaciones

Los fondos recaudados se destinan íntegramente a impulsar la investigación del cáncer infantil en el SJD Pediatric Cancer Center Barcelona, dando apoyo al talento investigador y al desarrollo de los proyectos científicos.



**Carlos  
Rodríguez**  
Lab Manager



**Giancalro  
Castellano**  
Bioinformático



**Clara Vicente**  
Leucemias



**María Sánchez**  
Sarcoma  
de Ewing

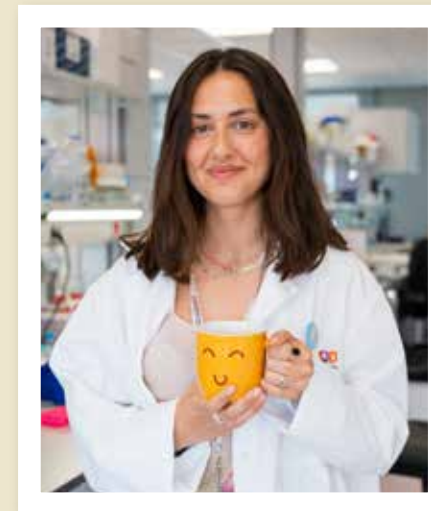

**Carla Rios**  
Sarcoma  
de Ewing



**Alex Ruano**  
Nuevos  
tratamientos



**Material de investigación para el  
Grupo de Tumores y Malformaciones  
Vasculares**



## APOYO AL LABORATORIO

Profesionales dedicados a tareas transversales que colaboran con las diferentes líneas y grupos de investigación. Su labor es clave para el buen funcionamiento y el desarrollo de los proyectos científicos.

## PERSONAL DE INVESTIGACIÓN

Investigadores e investigadoras de los diferentes grupos de investigación del laboratorio.

## MATERIAL DE INVESTIGACIÓN

Materiales de laboratorio necesarios para llevar a cabo los experimentos, como reactivos, cultivos celulares y otros recursos esenciales para avanzar en la investigación.

**Detrás de cada taza hay personas investigando.**

Clica las imágenes  
para saber más



# Historias que inspiran

**Ganadores del concurso de fotografía de la Chocolatada solidaria,  
premiados con un lote de chocolate Blanxart.**



## **Col·legi Sant Genís i Santa Agnès (Taradell)**

Como el 15 de febrero era domingo, nos organizamos con el 'Xocolater de Taradell' para poder hacer, como cada año, la Chocolatada solidaria. El 18 de febrero, el alumnado de 5.º de Primaria, responsable del proyecto 'Implica't', repartió 180 vasos de chocolate a toda la escuela, consiguiendo recaudar 788 €.



## **Col·legi Sant Ermengol (Andorra la Vella)**

¡Nuestra 4.ª Chocolatada solidaria ha sido todo un éxito! Hemos conseguido recaudar 1.807 € para la investigación del cáncer infantil. Este proyecto ha sido posible gracias a la implicación de todos los niños y niñas de 5.º y del AFA.



## **Empresa Quaker Houghton (Barberà del Vallès)**

Ha sido una experiencia genial, en la que han participado 60 empleados. También han colaborado nuestros proveedores: Patisserie La Palma de Sabadell, Disfruta & Verdura de Barcelona y Cal Jaume de Santa Perpètua del Vallès.

**Cada chocolatada es una historia compartida.**

# Gracias por hacerlo posible

## ENTIDADES EMBAJADORAS

La Chocolatada solidaria es posible gracias a la implicación de entidades y asociaciones impulsoras formadas por familias que han vivido de cerca la realidad del cáncer infantil. En la 9.<sup>a</sup> edición de la Chocolatada hemos contado con 13 entidades que unen esfuerzos para impulsar la investigación y llegar más lejos que nunca.



## PATROCINADORES

Nuestro más sincero **agradecimiento a las empresas colaboradoras que apoyan la Chocolatada solidaria**. Muchas de ellas nos acompañan desde las primeras ediciones y su compromiso es esencial para hacer crecer esta red de solidaridad año tras año.



**Gracias por formar parte de esta cadena de solidaridad.**



**¡Gracias!**

   @chocolatadasolidaria / **chocolatadasolidaria.org**